

PLAN DE DISTRIBUTION EDL - INTENDANCE

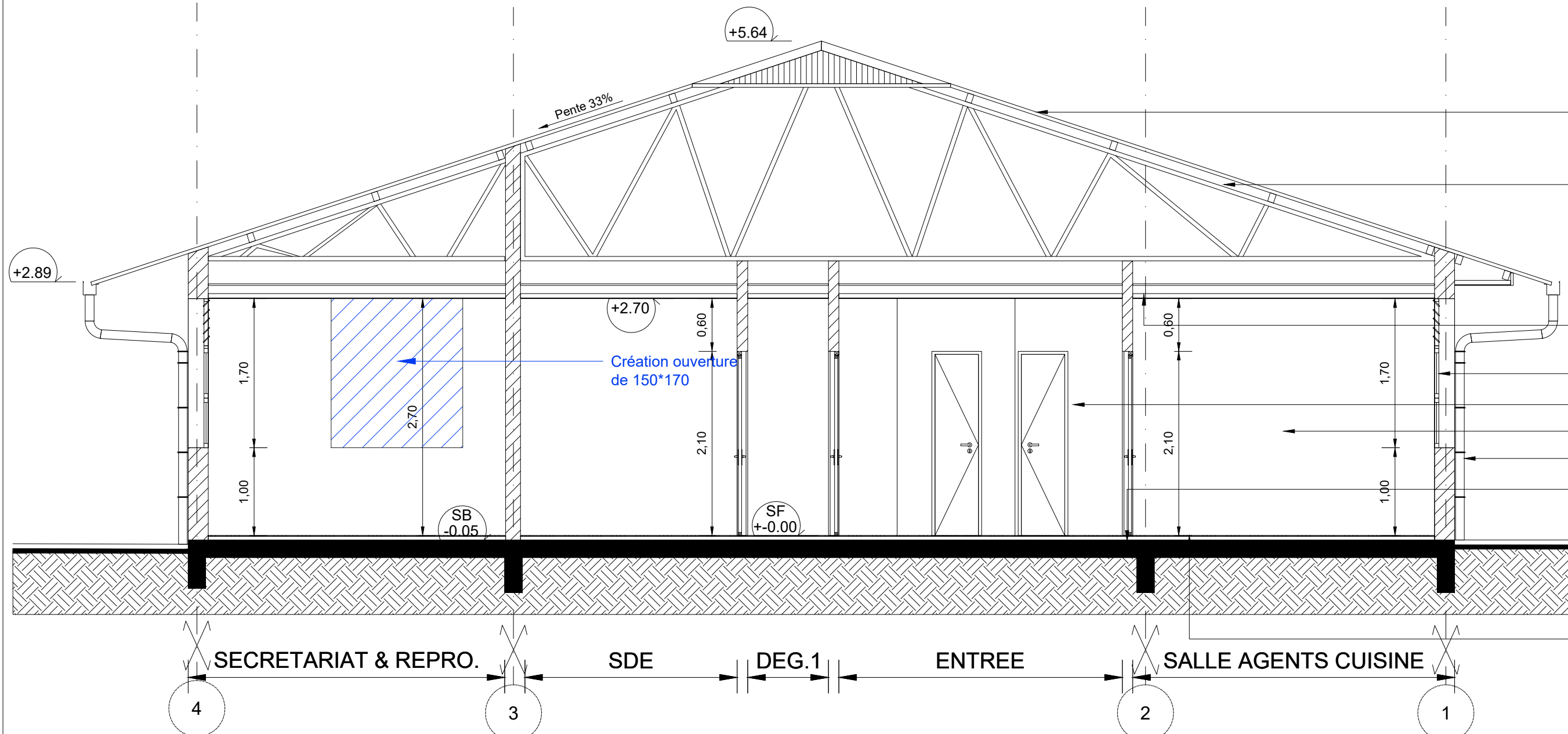

COUPE / ELEVATION EDL C01

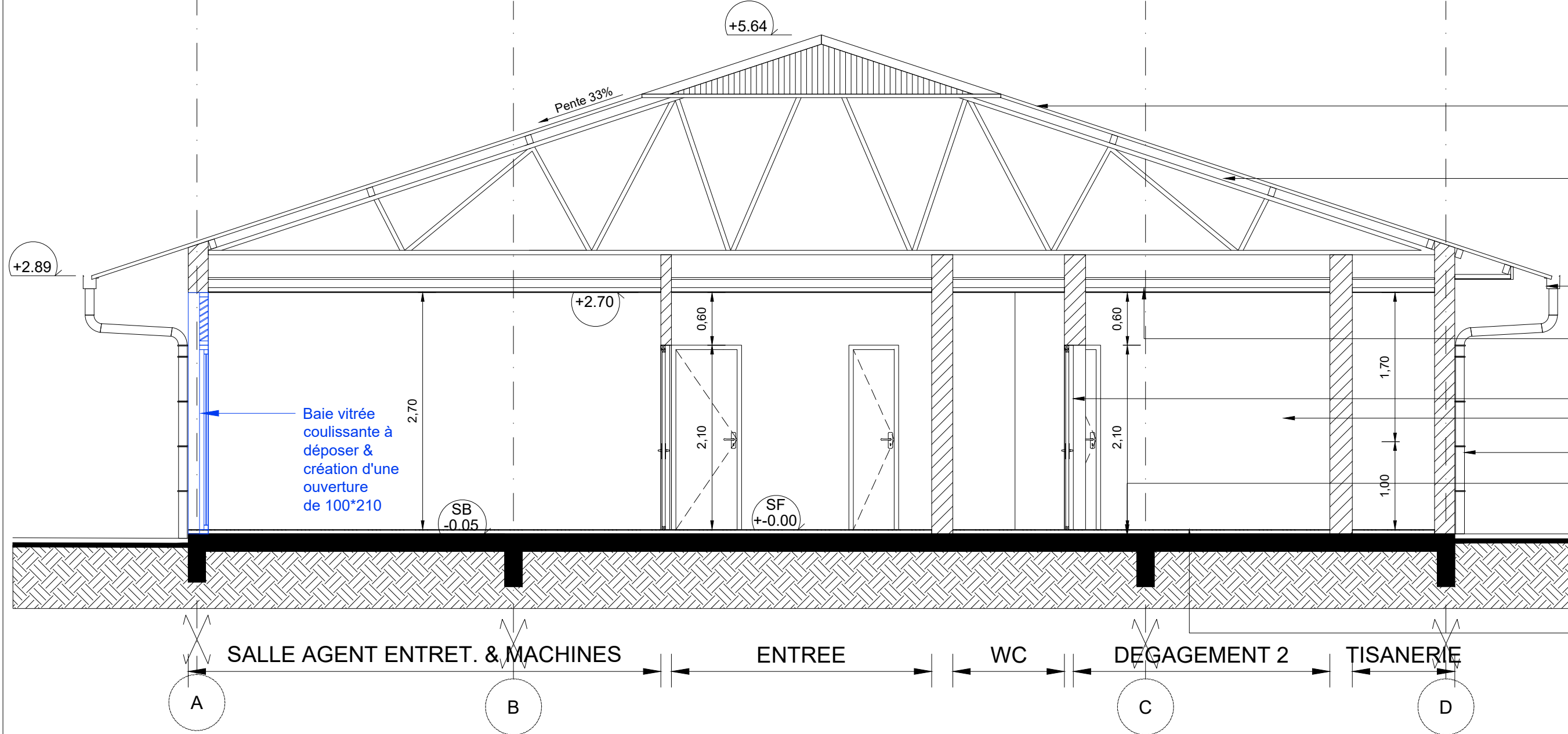

COUPE / ELEVATION EDL C02

SURFACES	
DESIGNATIONS	SUPERFICIE M²
LYCEE D'ETAT DE WALLIS & FUTUNA - BATIMENT C - INTENDANCE	
ETAT DES LIEUX	
Hall	6.80
Bureau gestionnaire 1PT	17.90
Secretariat 3PT + repro	35.37
Réserve	11.73
Tisanerie	9.90
Archives	12.15
Stockage produits entretien	8.55
Salle agents entretien & machines à laver	24.10
Salle agents / cuisine	8.60
Repartiteur / Repro / Stockage	11.70
Celler	2.00
WC 1	2.10
WC 2	1.80
SDE	4.52
Délagement 1	2.35
Délagement 2	6.70
Entrée	7.05
PL 1	0.50
PL 2	1.15
Terrasse	7.00
Dalle carrelée	8.20
TOTAL BATIMENT EXISTANT	190.17

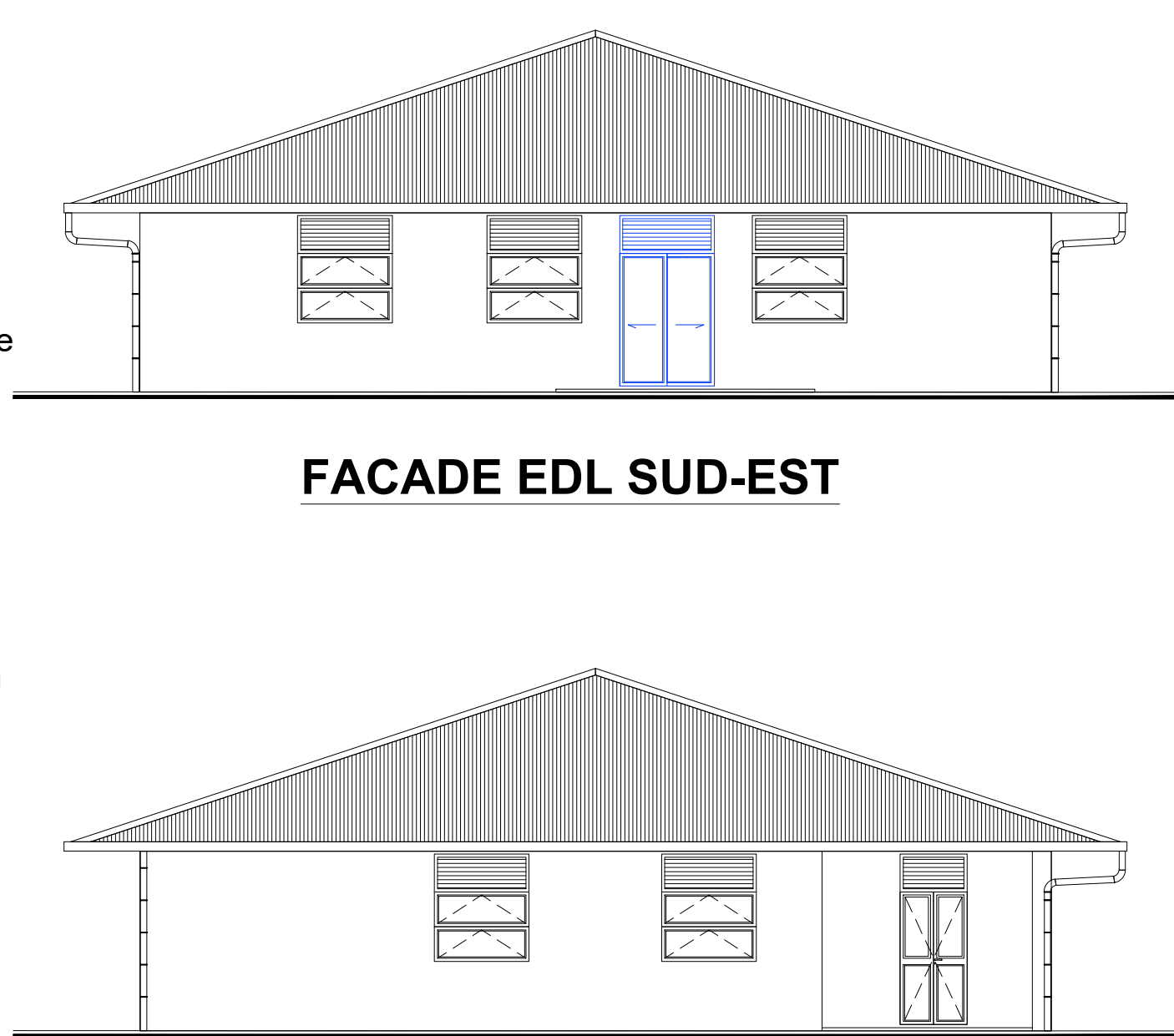

FACADE EDL SUD-EST

FACADE EDL NORD-EST

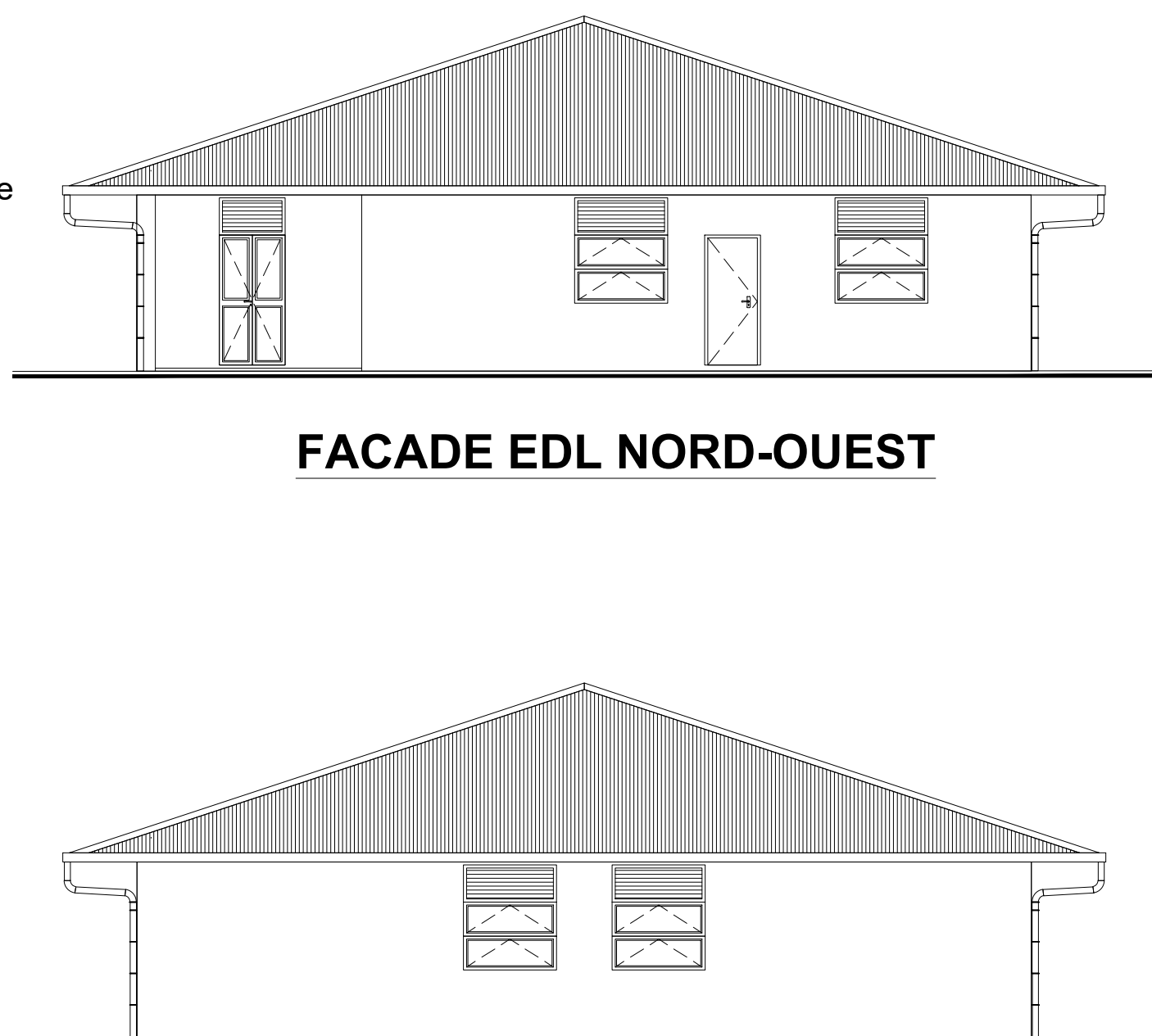

FACADE EDL NORD-OUEST

FACADE EDL SUD-OUEST

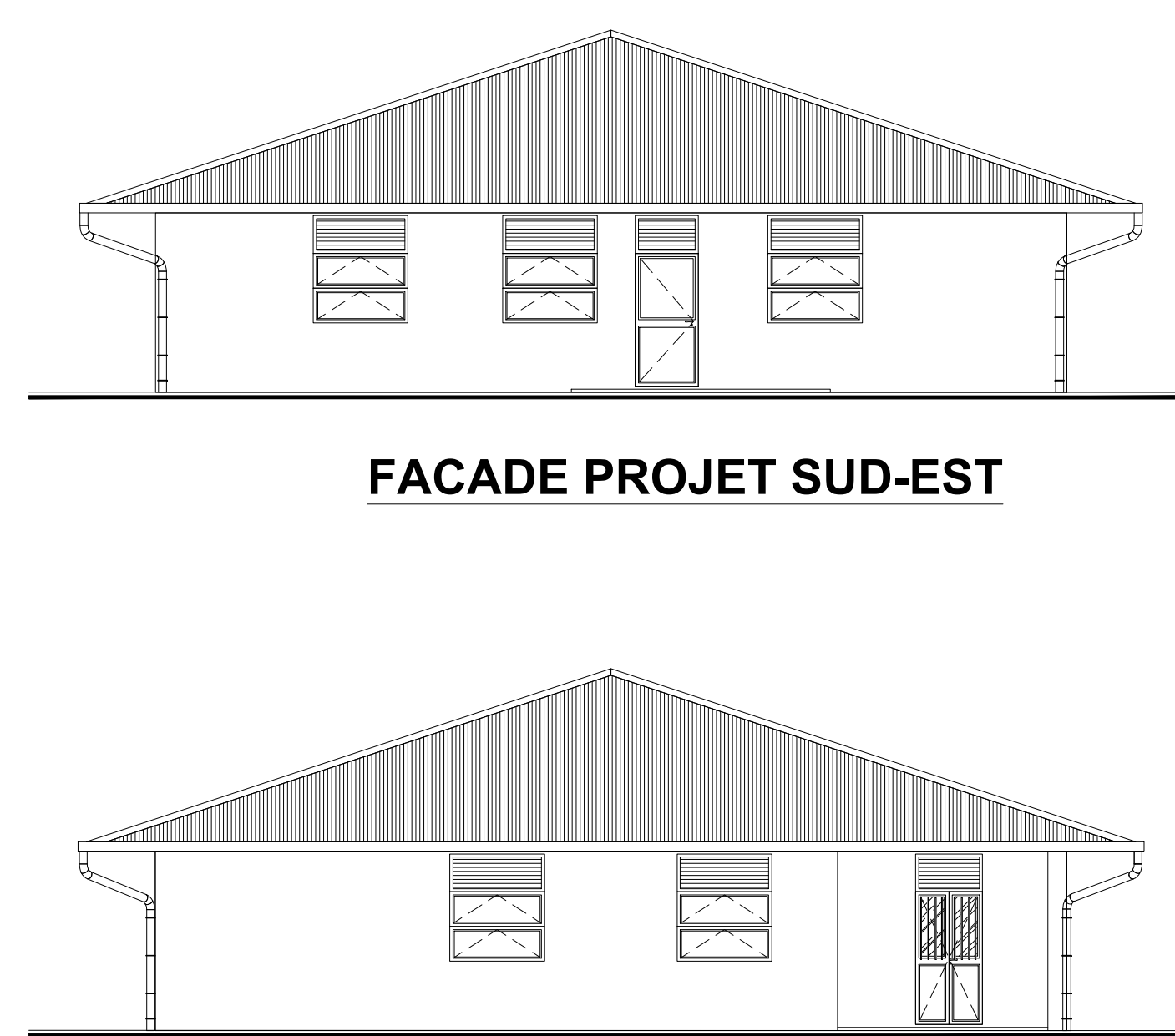

FACADE PROJET SUD-EST

FACADE PROJET NORD-EST

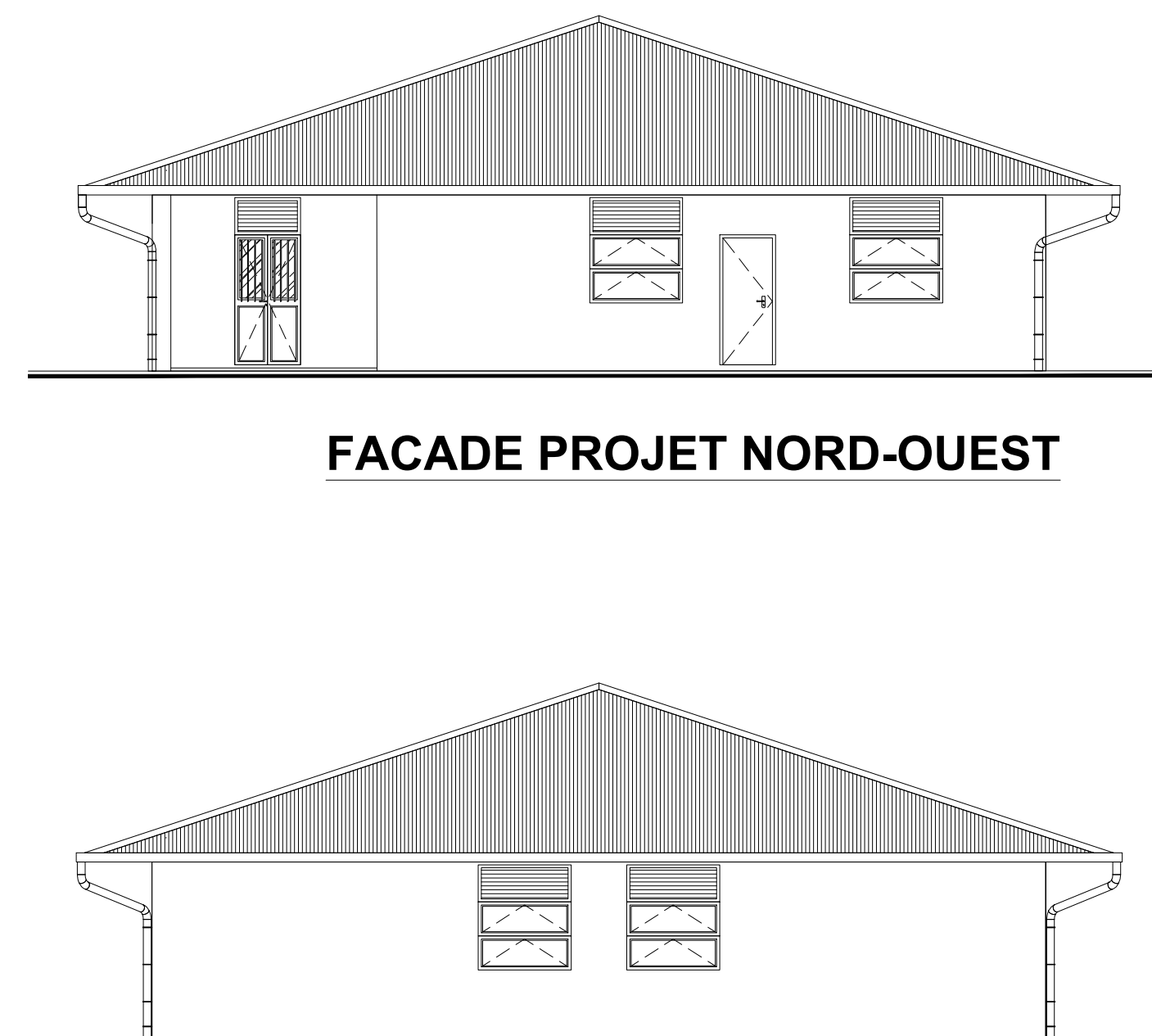

FACADE PROJET NORD-OUEST

FACADE PROJET SUD-OUEST

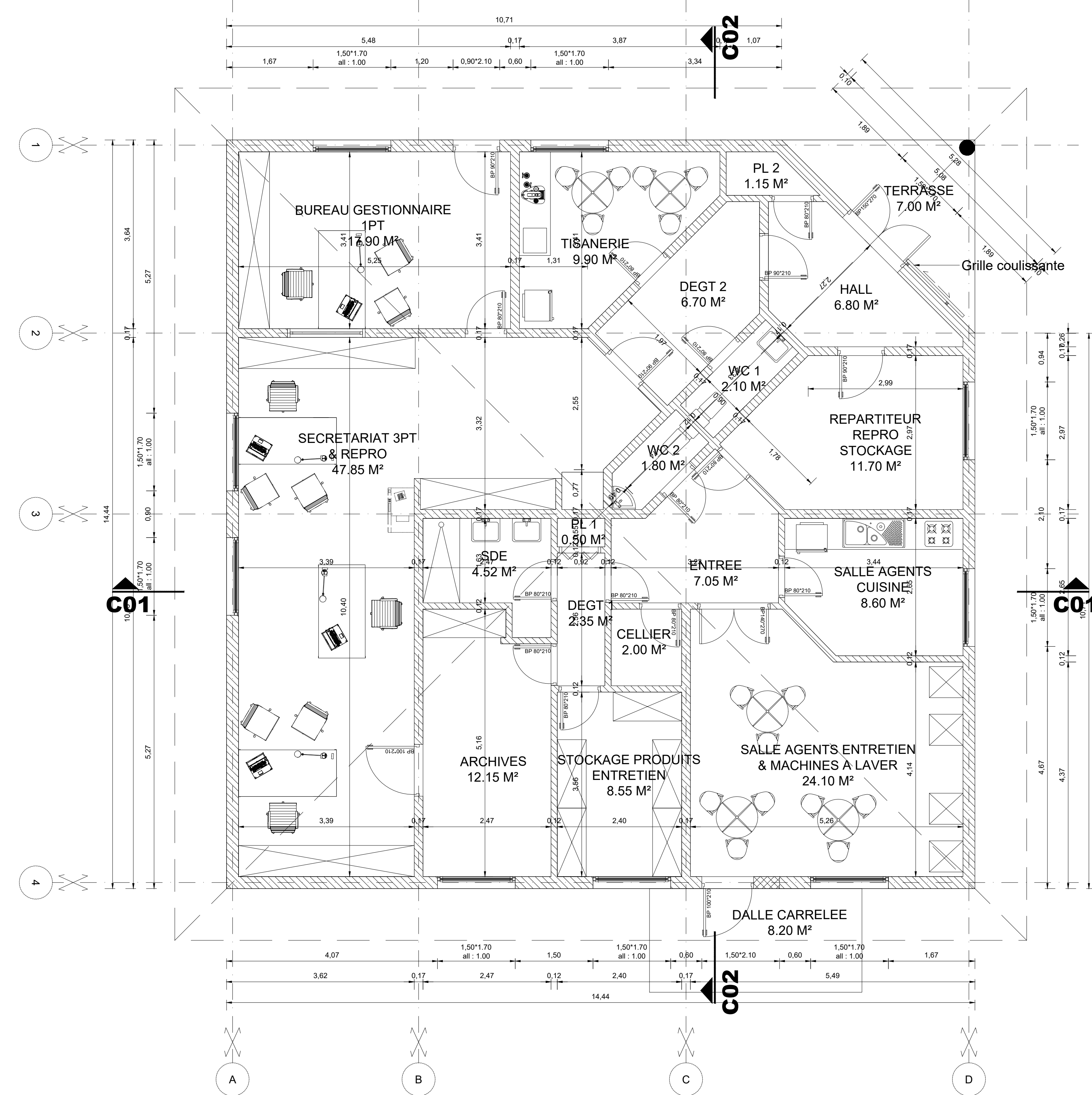

PLAN DE DISTRIBUTION PROJET - INTENDANCE

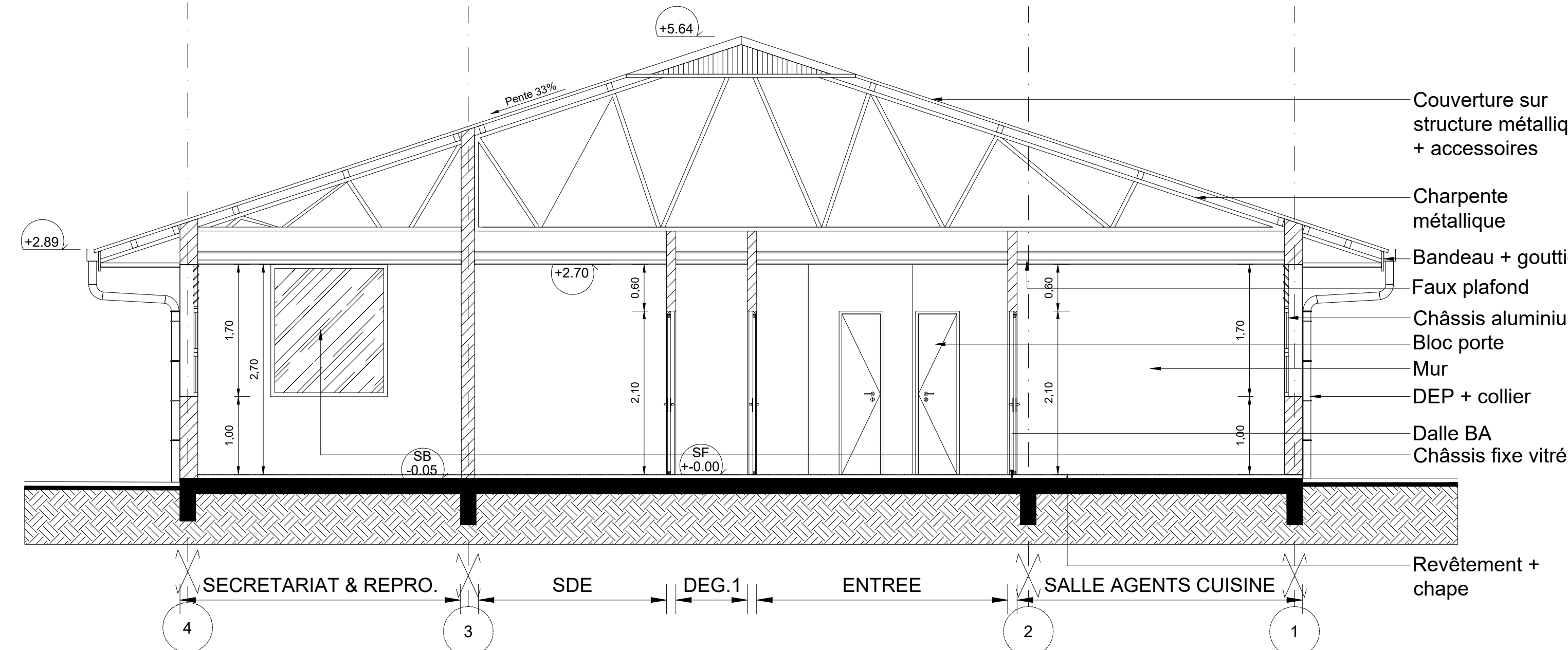

COUPE / ELEVATION PROJET C01

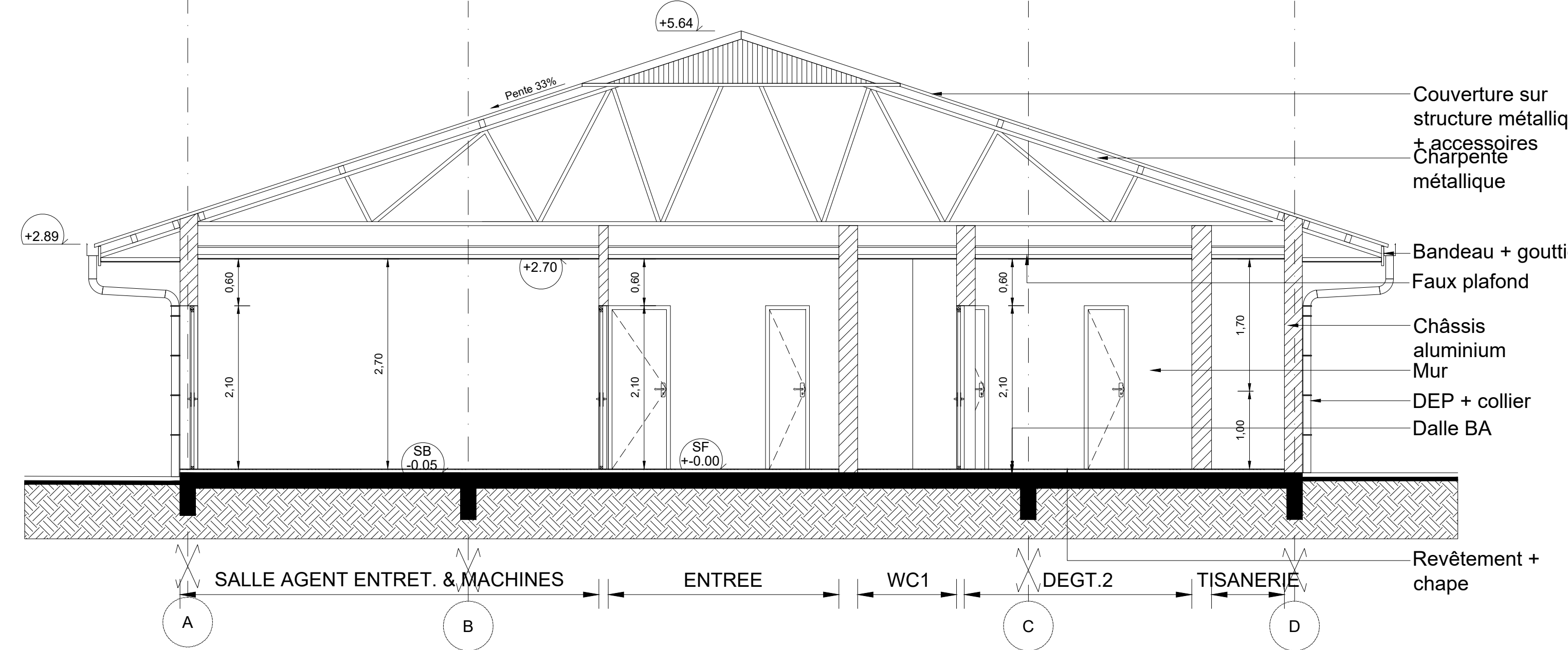

COUPE / ELEVATION PROJET C02

LEGENDE DEMOLITION - DEPOSE

Mur à démolir

Mur à déposer

LEGENDE MURS

Mur en maçonnerie

Mur en brique

Mur en pierre

NOTA : PROPRIETE ARTISTIQUE ET INTELLECTUELLE

LES DOCUMENTS GRAPHIQUES CONSTITUANT L'ENSEMBLE DU DOSSIER ARCHITECTURAL SONT LA PROPRIETE ARTISTIQUE ET INTELLECTUELLE DE L'AUTEUR. AUCUNE MODIFICATION NE POURRA ETRE ENVISAGEE SANS AUTORISATION ECRITE DE CELUI CI.

NOTA :

1. LES COTATIONS DOIVENT ETRE VERIFIEES IMPERATIVEMENT SUR PLACE AVANT TOUTE MISE EN OEUVRE. REPERTORIER TOUS LES RESEAUX EXTERIEURS A PROXIMITE, AVANT TOUTE MISE EN OEUVRE DE FOUILLES.
2. LES DIMENSIONS SONT COTÉES FINIER ET DEVONT FAIRE L'OBJET DE CALCULS D'INGENIEUR POUR TOUT OUVRAGE STRUCTUREL.
3. L'ENTREPRENEUR EST TENU DE VERIFIER LA COTATION DE L'ENSEMBLE DU PLAN AVANT LE DEMARRAGE DES TRAVAUX TECHNIQUES ET DES TRAVAUX ET D'INFORMER L'ARCHITECTE DEVENTUELLES ERREURS OU OMISSIONS POUR MISE A JOUR.

SURFACES	
DESIGNATIONS	SUPERFICIE M²
LYCEE D'ETAT DE WALLIS & FUTUNA - BATIMENT C - INTENDANCE	
PROJET	
Hall	6.80
Bureau gestionnaire 1PT	17.90
Secretariat 3PT + repro	47.85
Réserve	9.90
Tisanerie	9.90
Archives	12.15
Stockage produits entretien	8.55
Salle agents entretien	24.10
Salle agents / cuisine	8.60
Repartiteur / Repro / Stockage	11.70
Celler	2.00
WC 1	2.10
WC 2	1.80
Délagement 1	2.35
SDE	4.52
Délagement 2	6.70
Entrée	7.05
PL 1	0.50
PL 2	1.15
Terrasse	7.00
Dalle carrelée	8.20
TOTAL BATIMENT PROJET	190.92

PLAN DE SITUATION

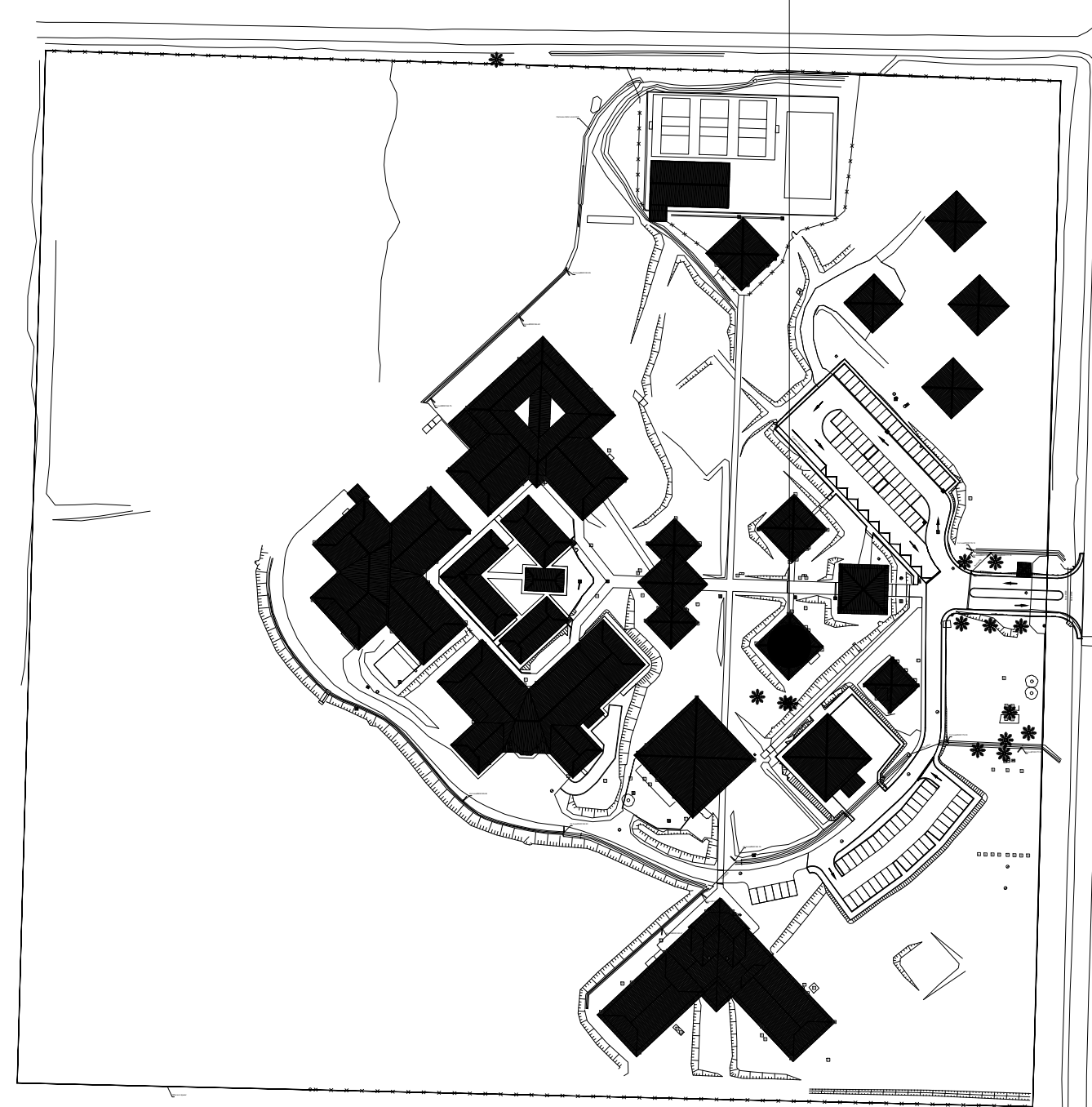

M.C.M. ARCHITECTURE

Tribu de Thualhick B.P. 595 Wo - 98820 Nouméa

2 rue Pierre Leclerc - Parc de Normandie - 98800 Nouméa

Tel : (+687) 45 48 00 - Fax : (+687) 45 48 00

Tel : (+687) 23 64 20 - Fax : (+687) 23 64 20

Email : secretariat.mcm@mcm.nc

ARCHITECTE

BP 61 - Mata ubu - 98 600 Wallis & Futuna

Tel : (+687) 82 12 14 - (+687) 12 12 14

Email : hakamani.peter@architectes.org

archibale@hakamani.com

STRUCTURE

Ingénieur en Chef Henri 25, rue Laguerre,

P.O. Box 100 - 98 800 Nouméa

Tel : (+687) 25 95 50 - Fax : (+687) 25 95 50

Email : direction@structureconcept.nc

MAINTIEN

1 Rue Soland La Goupille - 98 800 Nouméa

Tel / Fax : (+687) 27 12 82

Email : contact.galland@sigma.nc

poil.beaumont@sigma.nc

GEOME

13 rue du 5 Mai - BP 1442 - 98 802 Magenta

Tel : (+687) 28 24 82

Email : geome.energie@gmail.com

INGENCO

121 rue Jacques Néron - 98 827 NOUMEA

Tel : (+687) 24 87 16

Email : cedric.bureau@ingenco.nc

LES ENTREPRISES

228 Rue Georges Bonnet - 21 Normandie

BP 2025 - 98874 Port des Français

Tel : (+687) 44 05 17 - Fax : (+687) 44 05 87

Email : david.lemoine@es2.nc

REHABILITATION ET EXTENSION

DU LYCEE D'ETAT DE WALLIS & FUTUNA

- ILES DE WALLIS & FUTUNA

D.C.E.	ETAT DES LIEUX - PROJET
D O S I E R	PLANCHE ARCH. N°C01 - TRANCHE OPTIONNELLE 06
D E N T	DESSINS
C O N S U L T A T I O N	VISA

PLAN DE SITUATION

PLAN DE DISTRIBUTION EDL - INTENDANCE

PLAN DE DISTRIBUTION PROJET - INTENDANCE

COUPES / ELEVATIONS EDL C01 - C02

COUPES / ELEVATIONS PROJET C01 - C02

FAÇADES EDL (4U)

FAÇADES PROJET (4U)

ECHELLES : 1/100° & 1/50°

Date : le 10 MARS 2025

MODIFICATIONS	DATE